Lim-info

2/2023

Svenska Limousin-föreningens nyhetsbrev - www.limousin-se.info

Ledaren

Då var det dags att summera 2023. Våren var hektisk, där möten avlöste varandra i frågor om avelsvärderingar, tappningsstation och djurhälsa. Vi fick tillfälle att träffas i Värnamo på en lyckad sommarträff.

Hösten inleddes som vanligt med den nya prövningsomgången. Vi tappade några individer på vägen fram, men nu går en grupp på 14 individer på Gunnarp. Ni kan följa deras tillväxt på vår hemsida. Sidan har börjat komma i gång och vi fortsätter arbetet med att hålla den levande.

Styrelsen har arbetat med hur vi ska marknadsföra vårt varumärke Limousin. Vi ser föreningen och dess medlemmar som grund och styrka i vår marknadsföring. Här har vi diskuterat medlemsantal, rekrytering och medlemsförmåner. Det pågår ett arbete med att ta fram reklam för att bättre kunna locka intresserade till oss. Vi ser föreningens medlemmar som ambassadörer i detta, där vi med gemensamma krafter skulle kunna nå ut till fler potentiella medlemmar. En annan viktig del i marknadsföringsarbetet är att visa upp en aktiv förening. Vi har kommit fram till några intressanta föreläsningar som kan hållas via teamsmöten, men förslag och idéer är alltid välkommet.

Till sist vill vi i styrelsen och avelsrådet önska alla
EN GOD JUL och ETT GOTT NYTT ÅR!

Håkan Blennow - ordförande

Vill Du ha med en annons här i vår tidning?

Vill Du synas och ha med en annons här i tidningen så uppmanar vi er igen att ta kontakt med oss i styrelsen, Håkan Bengtsson t.ex. Ta tillvara tillfället att göra reklam för er besättning och föra ut information om era djur och er avel! Detta till det mycket attraktiva priset av 500 kr per nummer! *Styrelsen*

Innehåll

Elitkvigauktion 25/11 i Mullsjö 2
Dagar att hålla reda på 2024! 2
Rekryteringstävling 3
Tolkningsguide NAV… 4-12
Sommarträff i Hjälshammar 13
Presentation av tjurarna på Gunnarp 14-17
Canada resa 18-19
Köttriksdag 19

Elitkvigauktion 25/11 i Mullsjö

I år var första gången på ganska många år som vi hade en kvigauktion. Vi fick en inbjudan av Herefordföreningen att vara med på deras auktion som de för tredje gången arrangerade på Mullsjö hotell o konferens tillsammans med Angus. Hotellet var väldigt trevligt och hade en mysig och välkomnande atmosfär.

Lördagen började med en lyxig ryggbiffs lunch. Efter det följde en genomgång av NAV värdena med bakgrund och förändringarna mot de tidigare nationella avelsvärdena av Johanna Bengtsson från Växa. Göran Johansson hade även en uppdatering av nuvarande status av tappningsbolaget för tappning av sperma av tjurar som är mest inriktad för att driva den renrasiga aveln framåt i Sverige och i andra hand användande på mjölk. De semintjurar som Viking köper för tillfället är inriktade på mjölkdjur och ska ha så höga NBDI värden som möjligt.

Klockan 17 var det dags att börja äta ett fräscht och gott julbord.

Tiden gick fort när vi åt så auktionen kom inte i gång förrän 19.30. Hereford hade med 1 Frittval av kvigkalvar födda 2024, 1 fritt val av årets kvigkalvar 8 st. årskvigor. Angus hade med 1 fritt val av 5st av årets kvigkalvar, 1 dräktig kviga och 1 ettårs kviga.

Vi i Limousin hade med 1 dräktig kviga från Onslunda, 1 ettårs kviga från Bra-Ko och en ettårs kviga från Kullen. En rolig detalj för vår del var att det kom bud från Hereford uppfödare på alla våra tre kvigor även om det blev Limosuinuppfödare som köpte alla tre till slut. Kvällen fortlöpte med mycket snack, diskussioner och mingel. En del åkte hem på kvällen men även många sov över. En väldigt lyckad, givande och trevlig dag.

Hereford föreningen vill gärna att vi är med nästa år också så likväl som ni redan nu börjar planera för att plocka ut kandidater till nästa års prövningsomgång av tjurar på Gunnarp så börja även redan nu fundera på vilken kviga som ni kan tänka er att sälja på nästa års kvigauktion.

Resultat och köpare:

304 P.S.Ursula av Kullen.
Såld till Bra-Ko Limousin för 20.000 kr

540 T.Meduse av Onslunda.
Såld till Emil Persson, Högseröds Boställe för 34.000 kr

2312 Naika av Bra-Ko.
Såld Onslunda Limousin för 20.000 kr

Dagar att hålla reda på 2024!

Februari: Teamsmöte med tema NAV index.

12-14 februari: Slutvägning på prövningstjurarna, Gunnarp.

16 mars: Preliminär dag och plats för årsmöte på Ekerödsrasten.

16 mars: Visningsdag för prövningstjurarna på Gunnarp inför auktionen

16 mars: Första dag att lägga bud på prövningstjurarnas digitala auktion.

22 mars: Sista dag med avslut för digitala auktionen på prövningstjurarna.

Rekryteringstävling!

Vem kan få flest nya
medlemmar
till föreningen?

Vi vill bli fler medlemmar därför
utmanar vi er att rekrytera från
era köpare, grannar och vänner.

Från 1 januari till 31 oktober
vill vi få in från er,
namn på ny medlem eller
att ny medlem meddelar
rekryterande besättning
allt till Föreningens mail

Fina priser utlovas!

Årsbokstav för 2024 är V.
Alla tjurar födda under 2024 ska ha begynnelsebokstav V i sitt namn!

Tolkningsguide – Från nationella till NAV avelsvärden för renras kött

Elisenda Rius, Carolina Markey och Ditte Löfqvist

VÄXA

Snabbstart

Välkommen! Den här manualen ger dig en snabbguide i hur du kan jämföra NAVs avelsvärden för renrasiga köttdjur med de svenska nationella avelsvärdena för renrasiga köttdjur.

Grund till förändring mellan Nationella och NAV avelsvärden

Förändring i avelsvärde mellan NAVs avelsvärdering och den nationella avelsvärderingen till följd av en **kombination av datahantering, genetisk modell, härstamning och sättet som värdena presenteras (skala).**

Nedan finns en summering av de viktigaste förändringarna uppdelat på de som inte påverkar rankingen av ett djur (A. förändring i baspopulationen) och de som faktiskt påverkar djurets ranking (B).

A. Från en svensk till en nordisk baspopulation

- Djur som hade avelsvärde 100 i den nationella avelsvärderingen kommer ha ett annat värde i NAVs avelsvärdering.

B. Omrangering

- Harmonisering av miljöeffekter
- Förbättrad skattning av genetisk nivå för djur som saknad föräldrainformation.
- Nya genetiska parametrar
- Förbättrade metoder för att hantera extrema värden för kalvningar i avelsvärderingen.
- Mer fullständiga och omfattande härstamningar för att beräkna rasandelar och ta bort korsningsdjur.

Limousine

Figur 1 visar förändringen i enheter (färgade cirklar) i NAVs avelsvärdering för djur som har avelsvärde 100 i den nationella avelsvärderingen.

Till exempel visar den grå cirkeln för fettgrupp en förändring på +1,5 enheter från 0, vilket innebär att det nya medelvärdet för fettgrupp för rasen är 101,5 (dvs 100 + 1,5) istället för 100.

Figur 1: *Nya rasmedelvärdena för LIM*

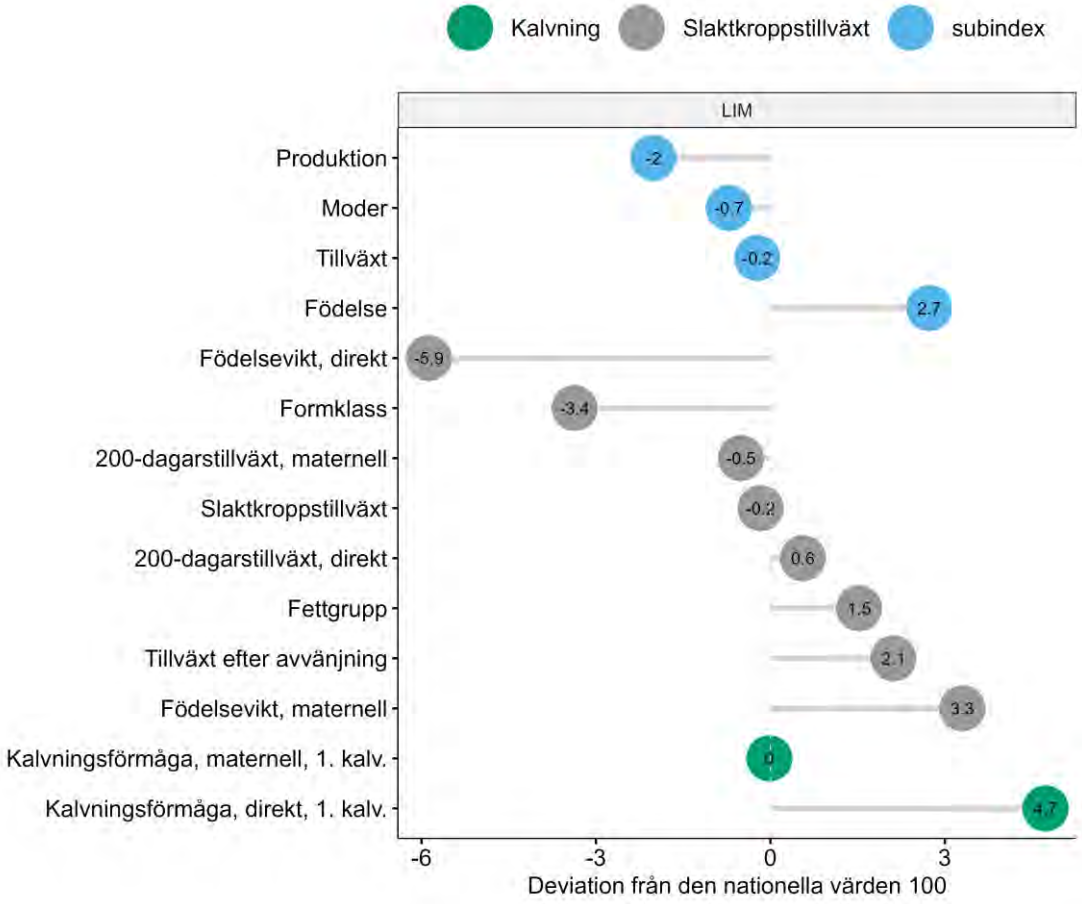

Figur 2 är en hjälp vid selektion av djur.

Om vi till exempel vill selektera de 5% bästa djuren för fettgrupp i den svenska populationen, behöver vi välja djur som har ett NAV avelsvärde på 115 och högre, istället för 114 och högre som i den nationella avelsvärderingen.

Figur 2: *Tröskelvärden för de bästa LIM*

NAV_Trait	NAV top 5%	NAT top 5%	NAV top 10%	NAT top 10%	NAV top 20%	NAT top 20%
Kalvning						
Kalvningsförmåga, direkt, 1. kalv.	120	116	116	112	113	107
Kalvningsförmåga, maternell, 1. kalv.	111	115	109	111	106	108
Slaktkroppstillväxt						
200-dagarstillväxt, direkt	115	114	110	110	105	106
200-dagarstillväxt, maternell	116	113	112	110	107	107
Fettgrupp	115	114	112	110	108	106
Formklass	111	112	108	109	104	106
Födelsevikt, direkt	110	113	106	110	102	107
Födelsevikt, maternell	120	114	116	111	111	107
Slaktkroppstillväxt	113	114	110	110	105	105
Tillväxt efter avvänjning	121	114	116	110	110	105
Subindex						
Moder	113	115	110	112	106	107
Tillväxt	114	112	110	109	105	104
Födelse	114	116	111	112	108	107
Produktion	111	111	108	107	104	103

Fördelar med en nordisk avelsvärdering

Mycket är förbättrat i den nya avelsvärderingen. Vissa förbättringar gäller specifikt för ett land medan andra är gemensamma för alla länder. De viktigaste förbättringarna för Sverige och i alla tre länder finns nedan.

Svenska specifika förbättringar:

- Avelsvärden för fler egenskaper, se tabell 2 för en sammanställning av alla avelsvärden.
- Fler delindex för selektion av djur, se tabell 3 för en sammanställning av alla delindex.
- Bättre kvalitet på data för avelvärdering av kalvningsförmåga tack vare en statistisk modell som hanterar extrema värden.
- Bättre användning av all information i avelsvärderingen för kalvningsegenskaper genom att använda genetiska korrelationer mellan alla egenskaper med nyligen beräknade genetiska parametrar.
- Förbättrad datakvalitet genom att exkludera djur med ofullständig härstamning.
- Mer fullständiga och omfattande härstamningar för att beräkna rasandelar och ta bort korsningsdjur.
- Bättre datakvalitet genom förbättrade metoder för att hantera extrema värden.
- Användning av rasgruppspecifika genetiska parametrar.

Förbättringar för alla tre länder:

- Högre säkerheter på utländska och nordiska tjurar som används över landsgränser, på grund av att ländernas data är sammanslagen.
- Mer exakt avelsvärdering av utländska tjurar och kor på grund av användning och förbättrad definition av genetiska grupper.
- Mer exakt avelsvärdering av samtliga djur på grund av att genetiska parametrar (andel av fenotypen som beror på genetisk variation) har uppdaterats.
- Mer exakt uppskattning av säkerheter på grund av att nya metoder används.
- Harmonisering av miljöeffekter. Förbättrad definition av systematiska effekter som justerar för fenotypisk variation som inte beror på genetik ger en rättvisare jämförelse mellan djur.

Registreringar, fenotyper och avelsvärden

I korthet…

- **Registreringar:** Rådata från lantbrukare, tekniker, prövningsstation (Sverige) och slakterier
- **Fenotyper:** Registreringar som har klarat kontrollen av datakvalitet för NAVs avelsvärdering och/eller har kommit från andra registreringar, exempelvis 200-dagarstillväxt som kommer från avvänjningsvikt och ålder vid avvänjning.
- **Avelsvärden:** Beskriver vilken effekt som fås i nästa generation om djuret används i avel.

Registreringar

Kalvnings-, vikt- och slaktkroppsregistreringar från svenska lantbrukare, tekniker, prövningsstation och slakterier som används i den svenska avelsvärderingen utgör basen i NAVs gemensamma avelsvärdering för renras kött.

Tabell 3. Kalvnings-, vikt- och slaktkroppsregistreringar som ingår i NAVs avelsvärdering, samt skala och mätintervall för respektive egenskap

Registrering	Mätning
Kalvningsförmåga	Skala 1 – 4 (lätt till mycket svår kalvning)
Levandefödda	0 döfödd / 1 levandefödd
Födelsevikt	1 – 5 dagar
200-dagarsvikt	50 – 600 kg och 140 – 260 dagar
365-dagarsvikt	100 – 850 kg och 290 – 425 dagar
Slaktkroppsvikt	56 – 1150 kg och 185 – 800 dagar
Formklass	EUROP-skala från 1 – 15 klasser
Fettgrupp	EUROP-skala from 1 – 5 klasser

(SWE och FIN har gjort om skalan från 1–15 till 1-5)

Limousine

Samband /Korrelation

- Samband eller Korrelation av avelsvärden används vanligtvis för att mäta hur mycket omrangering vi kan förvänta oss.
- Korrelationen hjälper oss att se om det finns ett mönster i hur djuren rankas. Om rankningen förblir lika mellan två avelsvärderingar är korrelationen hög, om rankningen förändras mycket är korrelationen låg.

Genetiska trender

- Genetiska trender tyder på förändringar i populationens genetiska nivå.
- Förändringar i de genetiska trenderna mellan NAV och nationell avelsvärdering har undersökts noggrant och de största förändringarna beror på en förbättrad definition av genetiska grupper.

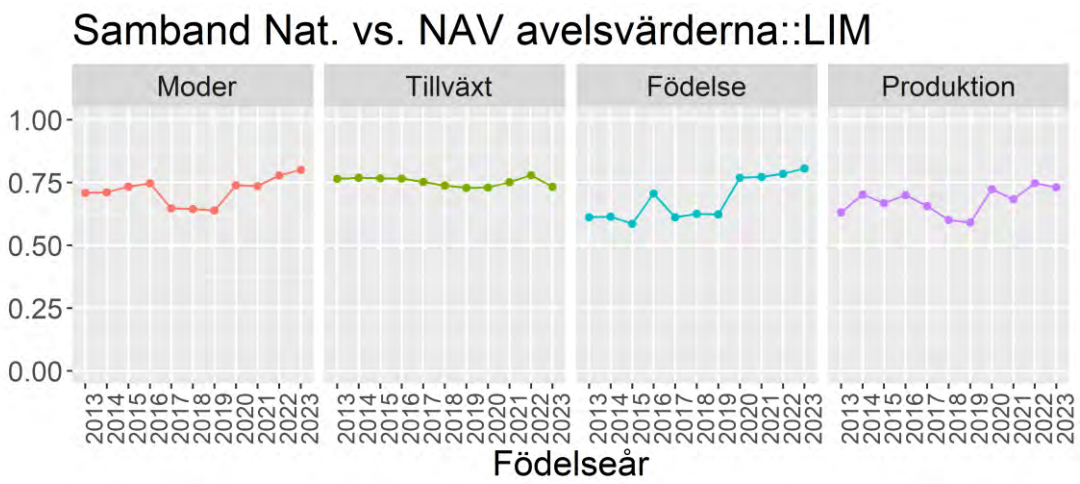

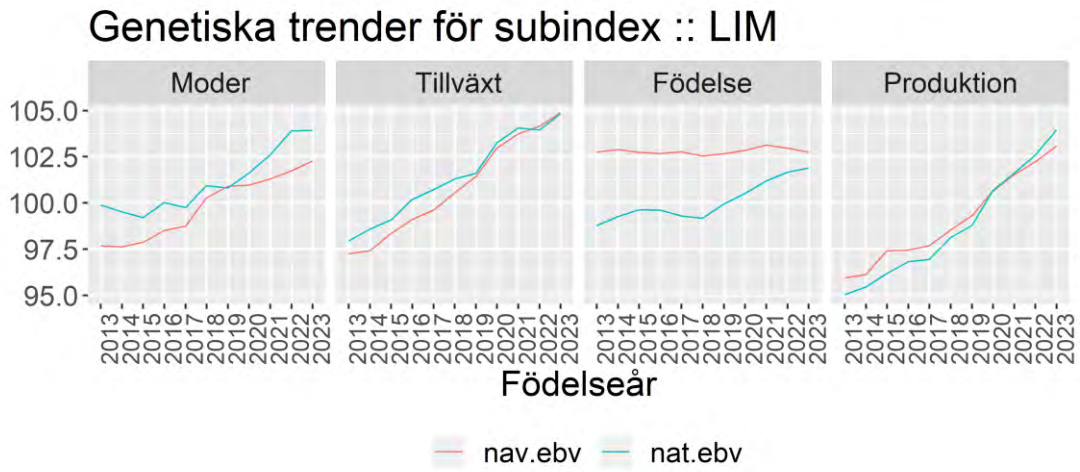

Presentation av avelsvärden

I korthet…

- **Baspopulationen:** Innehåller en mix av danska, finska och svenska han- och hondjur som alla är födda 5–9 år före publikationsdatumet OCH uppfyller minimumkravet på säkerhet för avelsvärdet.
- **Medelvärde för baspopulationen:** är 100 och är ett rullande medelvärde, vilket betyder att det uppdateras varje avelsvärdering.
- **Standardavvikelse för baspopulationen:** är 10, det betyder att det absolut bästa djuret kommer att ha ett index på 130 eller mer. Standardavvikelsen för relativa avelsvärden är konstanta mellan avelsvärderingarna.

Baspoplulationen

Avelsvärden uttrycks utifrån en jämförelsegrupp av djur som utgör baspopulationen/den genetiska basen. Det betyder att avelsvärdena räknas om till så kallade relativtal och jämförs med medeltalet (100) för basgruppen.

Avelsvärdena har därför en viss spridning, standardavvikelse (=10), runt medeltalet och alla värden får samma skala vad gäller medel och spridning, oavsett i vilken enhet egenskapen bedöms.

Urvalet av djur som ska bilda den genetiska basen **inkluderar hon- och handjur** med **födelseår 5 till 9 år före publiceringsdatumet** och **som har egna registreringar eller har minst 5 avkommor med registreringar för en egenskap i varje egenskapsgrupp**. För kalvningsegenskaper krävs även känd faderidentitet.

Publicering av avelsvärden

Kriterierna för publicering av avelsvärden kommer också att förändras när man går från nationellt avelsvärde till NAVs avelsvärde. Avelsvärden för ett djur publiceras om en egenskap inom en egenskapsgrupp (kalvnings-, tillväxt- och slaktkroppsegenskaper) har en säkerhet på minst 10 % ELLER har en observation för just den egenskapen eller minst 5 avkommor med observation på egenskapen (Figur 1).

Figur 1. Exempel för publicering av avelsvärdena från NAV

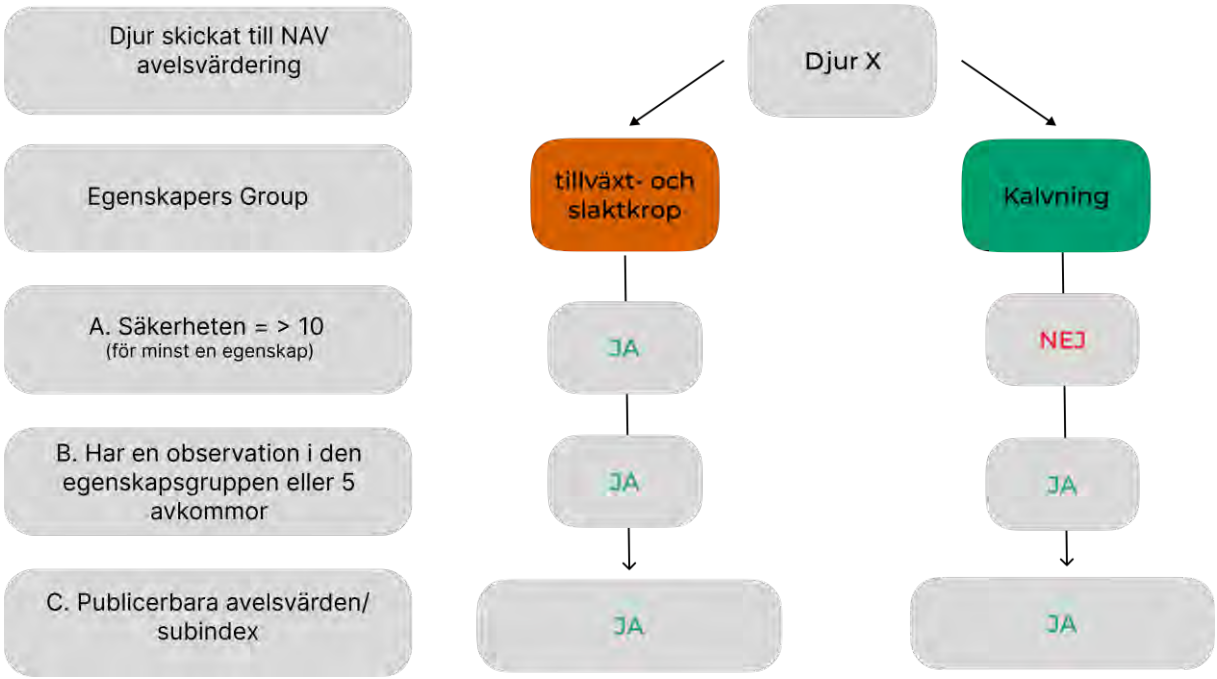

Dessa regler gäller inom egenskapsgrupp (kalvnings-, tillväxt- eller slaktkroppsegenskaper) och ett djur som uppfyller kraven för publicering för slaktkropp men inte för kalvning kommer att ha avelsvärden publicerade endast för slaktkroppsegenskaper.

Har Du levererat en Limousin till slakt i köttklass E+ under 2023?

Då har du möjlighet att få en pikéskjorta med tryck på ryggen med E+ på. Kom in med slaktunderlag till styrelsen så gör vi en beställning under vintern. Ange gärna önskad storlek.

Styrelsen

Sommarträff i Hjälshammar

Lasse o Kristian sommarträff 2023

Lördagen 29/7 bjöd Fredrik och Sandra på Hjälshammar Limousin som ligger strax utanför Värnamo in oss till sommarträff. Vi var 24 stycken medlemmar som tagit tillfället i akt att träffas och prata om torka, regn, världssituationen, djur och Limousin i synnerhet.

Sandra, som även är kassör i föreningen, hade organiserat dagen med bravur. Vi började med kaffe och fika och samtidigt berättade Linus Enoksson från ”Vandalorum” som är ett museum för konst och design och ägs av en stiftelse om detta museums historia och tillkomst. Linus som även arbetar som projektledare på Värnamo kommun berättar att man nu har byggt 5st utställningslador, restaurang och designhus men att man ska bygga 4st till. Till designen för utemiljön har man fått hjälp av Nederländaren Piet Oudulf som är en världsberömd designer och Linus liknar det med som att få arbeta tillsammans med ”Mick Jagger om jag arbetat inom musikbranschen”. När vi kört en km från Hjälshammars bygdegård till Vandalroum, som ser när man passerar E4 avfarten till Värnamo södra, fick vi även höra om och se de 26000st perenna växter som man planterat i år i en första etapp för utemiljön. Området som kommer att tas i bruk för hela projektet är 9 hektar stort. Inne i en av ladorna får vi bl.a. se en keramikutställning av väldigt kända Lisa Larsson som 95år gammal också har varit och besökte utställningen med många av sina egna alster.

Vi fortsatte med information från styrelse o avelsråd och frågor från mötesdeltagarna innan en väldigt god buffe´ intogs under trevligt samkväm. Vi körde sedan en liten bit för att titta på Fredrik och Sandras fina djur och stall. Som alltid när man tittar på djur så kommer intressanta diskussioner fram om utveckling av våra djur.

Mat är viktigt när vi träffas så eftermiddagen avslutades med Sandras väldigt goda paj och kaffe.
Vi som var närvarande vill tacka Fredrik och Sandra med familj så jättemycket för deras fina insatser för att detta blev en väldigt rolig och givande dag och hoppas att det kommer ännu fler av våra medlemmar nästa gång vi träffas.

Text Martin Bengtsson

Presentation av tjurarna på Gunnarp

879 Trollet av Arvidsgård

						Föd vikt mat..	91	Kalvn. förmåga mat. kvigor	101
Född:	2022-12-27			**Produktion**	124	Föd vikt dir.	106	Kalvn. förmåga mat. kor	104
Fv:	**44 kg**	200 dv:	**320 kg**	**Tillväxt**	117	200-d tillväxt dir.	130	Kalvn. förmåga dir. kvigor	93
F:	Nesono PP			**Slaktkvalitet**	124	Tillväxt efter avvänjning	96	Kalvn. förmåga dir. kor	91
M:	291 Naika av Arvidsgård			**Moder**	96	365-d vikt mat.	96		
MF:	Azurri			**Kalvning**	101	365-d vikt dir.	120	Levandefödda mat. kvigor	97
FF:	Jensuis PP			**Mjölk**	94	Slaktkroppstillväxt	115	Levandefödda mat. kor	100
				Födelse	94	Formklass	121	Levande-födda dir. kvigor	99
						Fettgrupp	102	Levande-födda dir. kor	97

1757 Uffe av Alslöf

						Föd vikt mat..	106	Kalvn. förmåga mat. kvigor	99
Född:	2023-01-12			**Produktion**	117	Föd vikt dir.	98	Kalvn. förmåga mat. kor	101
Fv:	**45 kg**	200 dv:	**308 kg**	**Tillväxt**	120	200-d tillväxt dir.	123	Kalvn. förmåga dir. kvigor	105
F:	Erebos			**Slaktkvalitet**	108	Tillväxt efter avvänjning	119	Kalvn. förmåga dir. kor	103
M:	792 S Kamilla av Alslöf			**Moder**	100	365-d vikt mat.	105		
MF:	Oddbjörn av Strömvik T-105			**Kalvning**	96	365-d vikt dir.	119	Levandefödda mat. kvigor	92
FF:	Urville			**Mjölk**	104	Slaktkroppstillväxt	119	Levandefödda mat. kor	95
				Födelse	103	Formklass	110	Levande-födda dir. kvigor	102
						Fettgrupp	93	Levande-födda dir. kor	100

5486 Udo av Onslunda

						Föd vikt mat..	85	Kalvn. förmåga mat. kvigor	103
Född:	2023-01-28			**Produktion**	105	Föd vikt dir.	107	Kalvn. förmåga mat. kor	103
Fv:	**45 kg**	200 dv:	**332 kg**	**Tillväxt**	107	200-d tillväxt dir.	116	Kalvn. förmåga dir. kvigor	98
F:	Spike av Tranåslund			**Slaktkvalitet**	100	Tillväxt efter avvänjning	102	Kalvn. förmåga dir. kor	96
M:	353 K. Nebuleuse av Onslunda			**Moder**	95	365-d vikt mat.	92		
MF:	Gösta 5 av Hjälshammar T-109			**Kalvning**	100	365-d vikt dir.	110	Levandefödda mat. kvigor	95
FF:	CN-Rex PP			**Mjölk**	94	Slaktkroppstillväxt	106	Levandefödda mat. kor	97
				Födelse	97	Formklass	102	Levande-födda dir. kvigor	98
						Fettgrupp	95	Levande-födda dir. kor	97

5253 Unik av Bra-Ko

						Föd vikt mat..	109	Kalvn. förmåga mat. kvigor	103
Född:	2023-02-02			**Produktion**	107	Föd vikt dir.	100	Kalvn. förmåga mat. kor	105
Fv:	**47 kg**	200 dv:	**343 kg**	**Tillväxt**	112	200-d tillväxt dir.	117	Kalvn. förmåga dir. kvigor	106
F:	Erebos			**Slaktkvalitet**	100	Tillväxt efter avvänjning	112	Kalvn. förmåga dir. kor	104
M:	617 Kamilla av Alslöf			**Moder**	103	365-d vikt mat.	103		
MF:	Castro av Strömvik T-111			**Kalvning**	101	365-d vikt dir.	114	Levandefödda mat. kvigor	95
FF:	Urville			**Mjölk**	103	Slaktkroppstillväxt	110	Levandefödda mat. kor	97
				Födelse	103	Formklass	103	Levande-födda dir. kvigor	101
						Fettgrupp	91	Levande-födda dir. kor	100

5491 Unik av Onslunda

						Föd vikt mat..	108	Kalvn. förmåga mat. kvigor	103
Född:	2023-02-03			**Produktion**	111	Föd vikt dir.	77	Kalvn. förmåga mat. kor	102
Fv:	**35 kg**	200 dv:	**311 kg**	**Tillväxt**	113	200-d tillväxt dir.	114	Kalvn. förmåga dir. kvigor	120
F:	Snoddas av Sågforsen T-107			**Slaktkvalitet**	106	Tillväxt efter avvänjning	101	Kalvn. förmåga dir. kor	113
M:	499 S.Perla av Onslunda			**Moder**	109	365-d vikt mat.	112		
MF:	Pistage av Bra-Ko T-109			**Kalvning**	101	365-d vikt dir.	107	Levandefödda mat. kvigor	97
FF:	Oddbjörn av Strömvik T-105			**Mjölk**	111	Slaktkroppstillväxt	114	Levandefödda mat. kor	99
				Födelse	113	Formklass	103	Levande-födda dir. kvigor	105
						Fettgrupp	108	Levande-födda dir. kor	103

1147 Udde av Norra Skogaby

						Föd vikt mat..	97	Kalvn. förmåga mat. kvigor	102
Född:	2023-02-15			**Produktion**	113	Föd vikt dir.	97	Kalvn. förmåga mat. kor	107
Fv:	**45 kg**	200 dv:	**347 kg**	**Tillväxt**	112	200-d tillväxt dir.	106	Kalvn. förmåga dir. kvigor	109
F:	Ruben av Alslöf T-104			**Slaktkvalitet**	110	Tillväxt efter avvänjning	106	Kalvn. förmåga dir. kor	102
M:	32 Jilda av Norra Skogaby			**Moder**	108	365-d vikt mat.	109		
MF:	Falcon av Klockaregården T-103			**Kalvning**	101	365-d vikt dir.	107	Levandefödda mat. kvigor	94
FF:	Jensuis PP			**Mjölk**	110	Slaktkroppstillväxt	112	Levandefödda mat. kor	99
				Födelse	102	Formklass	108	Levande-födda dir. kvigor	99
						Fettgrupp	104	Levande-födda dir. kor	96

5263 Ultimat av Bra-Ko

						Föd vikt mat..	82	Kalvn. förmåga mat. kvigor	109
Född:	2023-03-02			**Produktion**	104	Föd vikt dir.	85	Kalvn. förmåga mat. kor	105
Fv:	**41 kg**	200 dv:	**326 kg**	**Tillväxt**	102	200-d tillväxt dir.	108	Kalvn. förmåga dir. kvigor	118
F:	Peder av Tranåslund T-109			**Slaktkvalitet**	105	Tillväxt efter avvänjning	89	Kalvn. förmåga dir. kor	112
M:	1806 Hilda av Bra-Ko			**Moder**	105	365-d vikt mat.	99		
MF:	Jensuis PP			**Kalvning**	106	365-d vikt dir.	99	Levandefödda mat. kvigor	101
FF:	Merci av Alslöf T-109			**Mjölk**	101	Slaktkroppstillväxt	102	Levandefödda mat. kor	100
				Födelse	112	Formklass	103	Levande-födda dir. kvigor	104
						Fettgrupp	104	Levande-födda dir. kor	104

1234 Ulysses av Hjärnarp

						Föd vikt mat..	102	Kalvn. förmåga mat. kvigor	102
Född:	2023-03-15			Produktion	104	Föd vikt dir.	88	Kalvn. förmåga mat. kor	101
Fv:	42 kg	200 dv:	291 kg	Tillväxt	104	200-d tillväxt dir.	108	Kalvn. förmåga dir. kvigor	106
F:	Sixten av Alslöf T-104			Slaktkvalitet	103	Tillväxt efter avvänjning	106	Kalvn. förmåga dir. kor	104
M:	201 Emma av Hjärnarp			Moder	98	365-d vikt mat.	98		
MF:	Nilsson av Alslöf T-106			Kalvning	101	365-d vikt dir.	104	Levandefödda mat. kvigor	97
FF:	Erebos			Mjölk	97	Slaktkroppstillväxt	104	Levandefödda mat. kor	98
				Födelse	103	Formklass	102	Levande-födda dir. kvigor	100
						Fettgrupp	102	Levande-födda dir. kor	100

415 Ultimo av Slätthall

						Föd vikt mat..	106	Kalvn. förmåga mat. kvigor	110
Född:	2023-03-18			Produktion	108	Föd vikt dir.	90	Kalvn. förmåga mat. kor	105
Fv:	42 kg	200 dv:	331 kg	Tillväxt	107	200-d tillväxt dir.	106	Kalvn. förmåga dir. kvigor	108
F:	Råbygårdens PP Ozzy			Slaktkvalitet	106	Tillväxt efter avvänjning	111	Kalvn. förmåga dir. kor	108
M:	256 Perla av Slätthall			Moder	101	365-d vikt mat.	98		
MF:	Emil av Slätthall			Kalvning	107	365-d vikt dir.	105	Levandefödda mat. kvigor	103
FF:	Jeffries av Tranåslund			Mjölk	95	Slaktkroppstillväxt	108	Levandefödda mat. kor	100
				Födelse	104	Formklass	106	Levande-födda dir. kvigor	98
						Fettgrupp	98	Levande-födda dir. kor	100

1769 Ulv av Alslöf

						Föd vikt mat..	120	Kalvn. förmåga mat. kvigor	98
Född:	2023-03-20			Produktion	109	Föd vikt dir.	92	Kalvn. förmåga mat. kor	97
Fv:	45 kg	200 dv:	341 kg	Tillväxt	116	200-d tillväxt dir.	117	Kalvn. förmåga dir. kvigor	112
F:	Oddbjörn av Strömvik T-105			Slaktkvalitet	99	Tillväxt efter avvänjning	119	Kalvn. förmåga dir. kor	113
M:	572 J Eure av Alslöf			Moder	100	365-d vikt mat.	106		
MF:	Dacke av Margreteholm T-104			Kalvning	97	365-d vikt dir.	115	Levandefödda mat. kvigor	96
FF:	Loke av Åbrånet T-108			Mjölk	103	Slaktkroppstillväxt	115	Levandefödda mat. kor	94
				Födelse	112	Formklass	100	Levande-födda dir. kvigor	105
						Fettgrupp	98	Levande-födda dir. kor	106

5476 Uranus av Kullen

						Föd vikt mat..	111	Kalvn. förmåga mat. kvigor	104
Född:	2023-03-22			Produktion	109	Föd vikt dir.	71	Kalvn. förmåga mat. kor	97
Fv:	36 kg	200 dv:	288 kg	Tillväxt	105	200-d tillväxt dir.	102	Kalvn. förmåga dir. kvigor	120
F:	Sigurd av Hjärnarp T-103			Slaktkvalitet	110	Tillväxt efter avvänjning	103	Kalvn. förmåga dir. kor	117
M:	246 P.J.Rissie av Kullen			Moder	104	365-d vikt mat.	107		
MF:	Najax av Strömvik T-105			Kalvning	100	365-d vikt dir.	98	Levandefödda mat. kvigor	99
FF:	Nilsson av Alslöf T-106			Mjölk	104	Slaktkroppstillväxt	107	Levandefödda mat. kor	96
				Födelse	114	Formklass	107	Levande-födda dir. kvigor	103
						Fettgrupp	107	Levande-födda dir. kor	104

Limousintjurarna på Gunnarp 2023/24

1067 Untamo av Nordgård

						Föd vikt mat..	105	Kalvn. förmåga mat. kvigor	106
Född:	2023-03-28			Produktion	111	Föd vikt dir.	87	Kalvn. förmåga mat. kor	105
Fv:	42 kg	200 dv:	321 kg	Tillväxt	111	200-d tillväxt dir.	102	Kalvn. förmåga dir. kvigor	117
F:	Nikolaus av Gröningagården T-110			Slaktkvalitet	108	Tillväxt efter avvänjning	123	Kalvn. förmåga dir. kor	114
M:	27 S Evita av Nordgård			Moder	112	365-d vikt mat.	112		
MF:	Olle av Onslunda T-106			Kalvning	103	365-d vikt dir.	106	Levandefödda mat. kvigor	97
FF:	Jeff av Hoby T-105			Mjölk	114	Slaktkroppstillväxt	111	Levandefödda mat. kor	98
				Födelse	112	Formklass	105	Levande-födda dir. kvigor	104
						Fettgrupp	107	Levande-födda dir. kor	103

1434 Urex av Sågforsen

						Föd vikt mat..	103	Kalvn. förmåga mat. kvigor	100
Född:	2023-03-30			Produktion	107	Föd vikt dir.	92	Kalvn. förmåga mat. kor	101
Fv:	42 kg	200 dv:	269 kg	Tillväxt	106	200-d tillväxt dir.	93	Kalvn. förmåga dir. kvigor	100
F:	Tocky av Källegården T-110			Slaktkvalitet	105	Tillväxt efter avvänjning	105	Kalvn. förmåga dir. kor	98
M:	I Jessika av Sågforsen			Moder	118	365-d vikt mat.	120		
MF:	Dragos av Duderö T-112			Kalvning	101	365-d vikt dir.	97	Levandefödda mat. kvigor	98
FF:	Odin av Strömvik T-106			Mjölk	123	Slaktkroppstillväxt	109	Levandefödda mat. kor	100
				Födelse	99	Formklass	103	Levande-födda dir. kvigor	99
						Fettgrupp	105	Levande-födda dir. kor	98

1070 Ulrico av Nordgård

						Föd vikt mat..	119	Kalvn. förmåga mat. kvigor	107
Född:	2023-04-09			Produktion	112	Föd vikt dir.	83	Kalvn. förmåga mat. kor	106
Fv:	45 kg	200 dv:	328 kg	Tillväxt	115	200-d tillväxt dir.	109	Kalvn. förmåga dir. kvigor	119
F:	Singel av Norra Skogaby			Slaktkvalitet	105	Tillväxt efter avvänjning	124	Kalvn. förmåga dir. kor	114
M:	18 R Minny av Nordgård			Moder	113	365-d vikt mat.	111		
MF:	Olle av Onslunda T-106			Kalvning	105	365-d vikt dir.	112	Levandefödda mat. kvigor	100
FF:	Malte av Norra Skogaby			Mjölk	112	Slaktkroppstillväxt	115	Levandefödda mat. kor	100
				Födelse	112	Formklass	104	Levande-födda dir. kvigor	103
						Fettgrupp	102	Levande-födda dir. kor	102

5253 Unik av Bra-Ko

617 Kamilla av Alslöf

1147 Udde av Norra Skogaby

32 Jilda av Norra Skogaby

5263 Ultimat av Bra-Ko

1806 Hilda av Bra-Ko

1234 Ulysses av Hjärnarp

879 Trollet av Arvidsgård

1769 Ulv av Alslöf

572 Eure av Alslöf

5476 P.Uranus av Kullen

246 P.J.Rissie av Kullen

Canada resa med gårdsbesök och utställning

I slutet på november åkte Sofia Bengtsson, Julia Nilsson, Patrik Gustafsson, Christel Lysell, Emil Mårtensson och Emils fästmö Astrid Persson till Kanada för att frossa i allt som har med kor att göra. Under 12 dagar besökte vi totalt 9 gårdar, en prövningsstation och spenderade 3 dagar på Canadian Western Agribition. En fantastiskt kul och lärorik resa där de fick träffa många trevliga människor, se mycket djur och lära sig både om deras djurhållning, avelstänk samt tankarna kring utställning och styling.

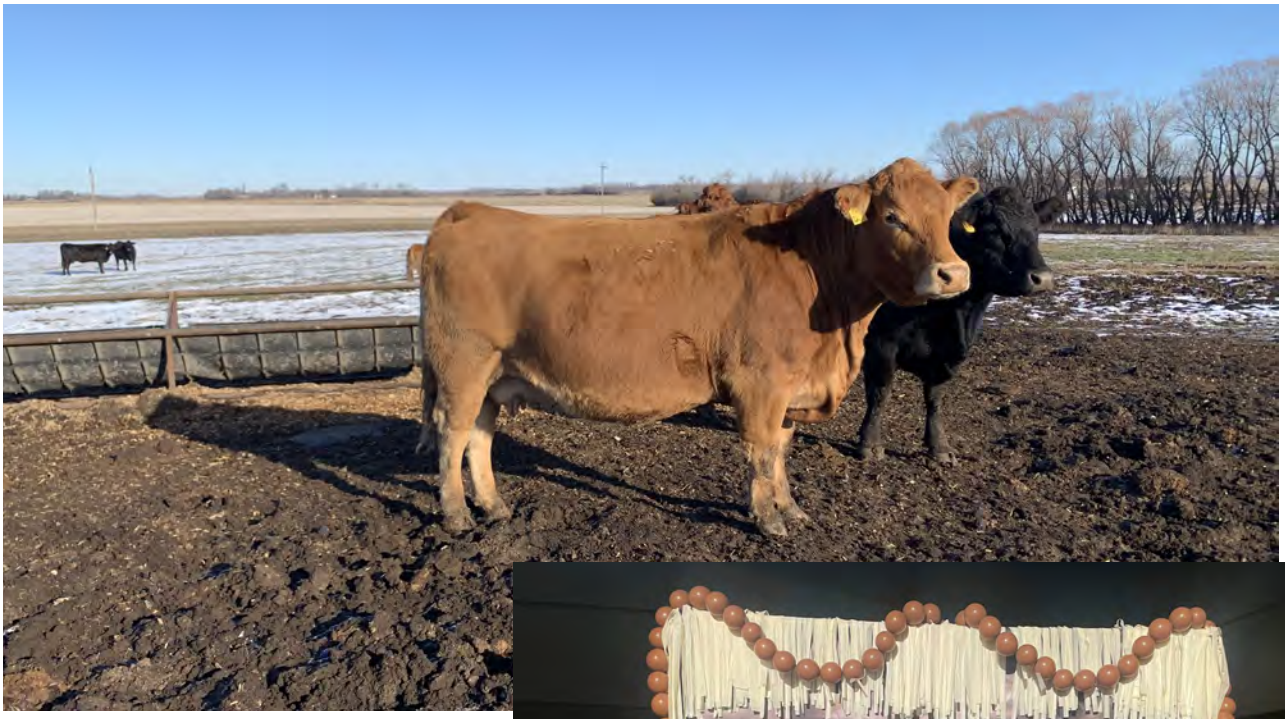

En utförligare reseskildring kommer i nästa nummer.

Stort TACK till våra sponsorer: Limousinföreningen, Herefordföreningen, Charolaisförenigen, Köttras ungdom, NAB, KLS Uggarps och Växa Sverige.

Sofia Bengtsson

Köttriksdag 2023

Årets Köttriksdag gick av stapeln i Skåne i slutet av november. Temat för året var ”Produktion, marknad lokalt & globalt”. Programmet under första förmiddagen var ett panelsamtal om det svenska köttets mervärde innan eftermiddagen ägnades åt stämman för Sveriges Nöttköttsproducenter där Limousinföreningen fanns representerade.

Senare under kvällens bankett delades bland annat pris för årets Nöttköttsföretagare ut samt vinnarna av Nöttoppen offentliggjordes.

Sista dagen hölls tre inspirerande föredrag av Martin Andersson, dikoproducent, Jens Thulin grundare av Mylla och Isabell Moretti VD för Svenskt Kött.
Mellan alla föredrag och stämman minglades det bland utställare och besökare. Nästa år välkomnas intresserade besökare till Sundsvall för Köttriksdag 2024.

David Johansson

<<Namn>>
<<Besättnings/Företagsnamn>>
<<Adress>>
<<Postadress>>

B PP Sverige, Port Payé

Odin av Gössarp

KULLEN LIMOUSIN & ISLANDSHÄSTAR

Gössarp Limousin

AVELSDJUR ALLA KATEGORIER TILL SALU

Eva och Håkan Bengtsson - **www.kullenlimousin.se**
hakan@kullenlimousin.se, 070-566 26 21
Martin Bengtsson, martin.bengtsson@vingmed.se, 0702-503511