Lim-info

Svenska Limousinföreningens medlemstidning

Nr 2 – 2013

Bild från årsmöte på Strömvik Limousin

Foto: Robert Lundström

SVENSKA LIMOUSINFÖRENINGEN

Styrelse

Ordförande, Informationsansvarig, ansvarig NAB
Martin Bengtsson — Tel 042-14 09 08
Tranbärsvägen 3 — Mobil 0703-18 13 15
263 71 Jonstorp — martin.bengtsson@gossarp.se

V. Ordförande, ansvarig Kvigauktioner
Patrik Karlsson — Tel/fax 0417-301 50
Onslunda 31:118 — Mobil 070-544 68 81
273 95 Tomelilla — patrik-karlsson@tele2.se

Kassör
Sandra Eklund — Tel 0370-240 73
Hjälshammar Ekhaga — Mobil 070-682 44 21
331 93 Värnamo — sandra_eklund@live.se

Sekreterare
Marie Aneskans — Tel 0455-440 48
Svartnabbsvägen 12 — Mobil 073-438 46 16
373 02 Ramdala — marie.aneskans@live.se

Ansvarig Kontaktrådet
Viktor Pålsson
Storgatan 3b — Mobil 0705-86 07 05
240 33 Löberöd — klockarelimousin@hotmail.com

Ansvarig Limousinkött, adjungerad styrelsemedlem
Håkan Bengtsson — Tel 042-34 64 34, Fax 042-34 60 23
Backen, Bränneslyckev 84 — Mobil 070-566 26 21
260 41 Nyhamnsläge — kullen.limousin@telia.com

Avelsråd

Karl Nilsson — 035-429 93, 070- 982 39 48
Viktor Pålsson — 0415-800 40, 0705-86 07 05
Kristian Andersson — 0415-103 00, 070-55 480 06
Patrik Karlsson — 0417-301 50, 070-544 68 81
Robert Lundström — 0930-711 83, 070-366 36 48

PÅ VÅR HEMSIDA HITTAR NI ALLTID AKTUELL INFORMATION!
www.limousin-se.info

Gössarp 5/5-2013

För att fortsätta på det som jag skrev om i min förra ledare om Köttskatt så var det i veckan en forskare som fastslog att de svenska hushållen måste dra ner på nötkötts konsumtionen för att varje hushåll och i förlängningen Sverige ska hålla sina utsläpps mål 2030. Detta för att det är nötkött som orsakar mest koldioxidutsläpp av alla kött typer. Transporter av grönsaker och frukt från hela världen till Sverige orsakade inte alls så mycket koldioxidutsläpp. Det som var glädjande att höra var att en annan forskare var övertygad om att konsumtionen av nötkött inte kommer att minska utan möjligen att ökningen kommer att planas ut. Vi har ju en bra bit kvar till t.ex. argentinarnas intag av nötkött per år.
Glädjande under det gångna årets prövningsomgång var att vi fick ta ut en semintjur i år också, Henrik av Åbrånet. Det som är ännu mer glädjande är att vi redan i dagsläget fått klart att vi får ta ut en semintjur även efter denna kommande prövningsomgång. Som jag skrev om lite i förra numret så ökar vi i föreningen marknadsföringen av våra semintjurar och där vi också ber om hjälp av er medlemmar att sprida information om dessa. Kriterierna för att vi i framtiden ska få ta ut en semintjur är i dagsläget att det ska användas 600 ungtjurs doser per år sammanlagt i både renrasavel och till korsningsanvändning. Detta räknas som ett genomsnitt under 3 års perioden som föregår uttagningsåret. Detta är något som jag absolut tror är en möjlighet för oss att nå upp till med tanke på den ökade användning av våra semintjurar vi haft totalt sett de senaste åren.
Jag vill avsluta med att meddela att detta är den sista ledaren som jag skriver som ordförande ett tag framöver. Jag tackar alla medlemmar för förtroendet med att på årsmötet blivit invald i styrelsen för ytterligare 2 år. De som var närvarande på årsmötet vet att jag dagarna innan årsmötet fått konstaterat att jag har fått flimmer på hjärtat och tillsammans med kraftig hosta gjorde att jag inte fysiskt kunde närvara. Hostan blev inte bättre utan gjorde till slut att jag fick lunginflammation och vätska i ena lungsäcken. Efter 12 dagar på sjukhus gjorde jag en prioriteringslista med vad som är viktigt för mig i min nuvarande livssituation. Tyvärr så finns mitt arbete i limousinföreningens styrelse under sträcket för vad som jag prioriterar för att kunna komma tillbaka till 100% igen, så jag kommer att ta som politikerna kallar det en ”time-out”. Jag ber valberedningen och mina kolleger i styrelsen om ursäkt för att jag satt er i denna situation men jag kan tyvärr inte göra något annat för tillfället. Jag kommer att fortsätta vara föreningens representant i NAB och även kontaktperson med Viking Genetics. Jag hoppas också att inom en oviss framtid kunna hjälpa till med punktinsatser för föreningen som vanlig medlem.

Jag tackar så mycket för förtroendet som ordförande och styrelseledamot under alla år och jag hoppas att vi ses på sommarmötet i natursköna Blekinge!

Martin Bengtsson

ONSLUNDA LIMOUSIN

HANDJURSCHAMPION - MILA 2011
EXPLORER av Klocklunda ET

Med framgångar på Individprövningen bl.a uppfödare av Semintjuren **ABSOLUT av Onslunda T 105**

Vi har fina Hon- och Handjur till salu!

Stamtjurar 2013 i Onslunda
Elit P av Sågforsen T106, Floyd av Tranåslund,
Galahad av Långalt
samt Semintjurar

Besökare är alltid välkommna!

Marie o Patrik Karlsson
Onslunda 31
273 95 Tomelilla
Tel 0417-301 50, 070-544 68 81

Årets semintjur
Henrik av Åbrånet

En lång och högrest stor tjur med god harmoni i kroppen.
Han har ett väldigt bra avelsindex på totalt +15, med raden MIX 106, PIX 116, och FIX 103.
Han har en bra Blup-rad med T-tot på 113.
Han är storlekstyp 7,5 liksom hans far Dragos av Duderö. Dragos blev 2008/2009:års bästa prövningstjur med ett T-tal på 112.
Morfar är semintjuren Absolut av Onslunda T-tal 105, han har ett väldigt bra FIX på 123 och en mycket bra kåring med en helhet på 86.
Denna tjur kommer att passa bra för renrasig seminering, men framförallt till mjölkbesättningar som använder köttras-semin

Avelsrådet: Robert Lundström

ODERUP LIMOUSIN

Besättningen med de TRE enda Best in Show titlar som
vunnits av rasen i svensk utställningshistoria
87 V SIBYLLA av Oderup, MILA 2005 – BIS HONDJUR
1028 E EMMA av Oderup, MILA 2011 – BIS HONDJUR o BIS TOTAL
UNIC av Hasselbacken T111, MILA 2005–BIS HANDJUR o BIS TOTAL

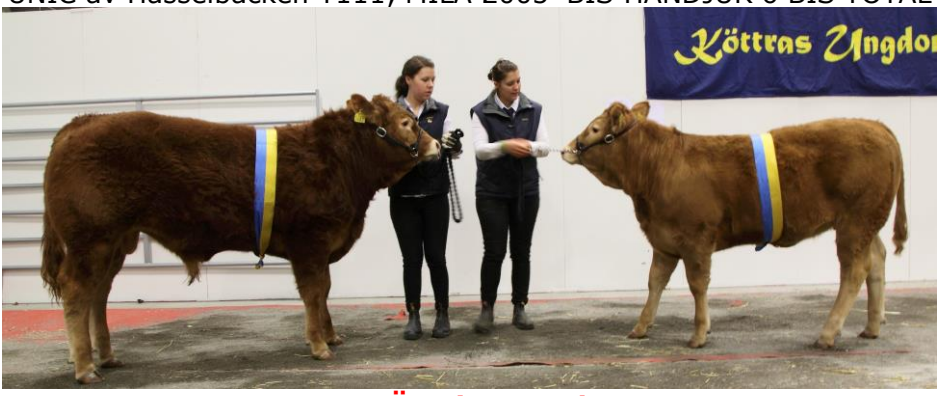

CHAMPION HANDJUR – BÄST i RAS och CHAMPION HONDJUR
HANS av Oderup – H EMMA av Oderup

RESERVCHAMPION HONDJUR
H EURE av Oderup

Besökare är alltid Välkomna!

Carina o Rolf Hansson
Tel 0415-404 57
Carina 076-127 27 73, Rolf 070-574 06 66
E-post: oderup@telia.com Hemsida: www.oderup.se

Priser och köpare Gunnarps auktionen 2013

7115 Gösta 5 av Hjällshammar T109(semintjur2012) Pris:36000kr
Köpare: Patrik Karlsson ,Onslunda
Kent Lundström ,Åbrånet

5316 Hagrid av Kullen T112 Pris: 38000kr
Köpare: Anders Johansson ,Harlösa

2180 Henrik av Åbrånet T107 Pris: SEMIN

7823 Herkules av Sundhult T104 Pris: 37000kr
Köpare: Kristian Petersson ,Fuld

1198 Heman av Sågforsen T104 Pris: 29000kr
Köpare: Andreas Karlsson ,Bredaryd

5209 Haakon av Onslunda T103 Pris: 43000kr
Köpare: Henrik Karlsson ,Norra skogaby

161 Hulken av Duderö T103 Pris:27 000kr
Köpare: Lars Gustavsson ,Junibacken

Viktor Pålsson ,Avelsrådet

Inför prövningen 2013/2014

Anmälningarna av kalvar till prövningen kommer att vara i slutet av Maj. Provtagning och veterinärbesiktning i Julimånad. Insättning på Gunnarp blir 12-14 augusti.
Två lastbilar som utgår från Uppsala och Värmland kommer att samla kalvar utmed vägen ner till Skåne. Detta ordnas av Köttrasprövningen.

Även i år måste vi vara extra noga med uttagningen av kalvar inför kommande prövning. Ta gärna ut kalvar som har prövade tjurar i härstamningen, samt att modern och mormodern har haft kalvar med bra vikter och att kalven har säkra och bra BLUP-index.
För att ha kontroll på kalvens tillväxt innan insättning på prövningen har vi ett krav på att kalven vägs 2 gånger och att vikterna rapporteras in till avelsrådet.

Under transporten och installningen på Gunnarp kan kalven minska i vikt ca 10-20 kg som man får räkna av kalvens vikt innan avresa.
För att allt ska fungera så måste vi anmäla fler kalvar, ju fler kalvar per plats på stationen ju säkrare insättning och prövning blir det.

OBS! Vi kommer även i år att få ta ut en semin tjur då avtalet med viking är förlängt!!

- Kalvarna skall ej väga över 48kg i födelsevikt och bör ej ha BLUP över 110 på födelse maternellt och 110 på födelse direkt.

- Övriga avelsvärden bör vara positiva.

- 150 dagars vikten ska vara 220 kg och däröver.

- Kalvarna bör minst ha en beräknad 200 dagars vikt på 300 kg.

- Styrelsen i Limousinföreningen har beslutat att reservtjurarna till individprövningen skall sättas på en numrerad reservlista. Detta innebär att det kommer att finnas en reservlista för alla tjurar till Gunnarp och en för den enskilda besättningen.

- Innebörden av föregående punkt är att de tjurar som är uttagna till reserver **MÅSTE** provtagas, ca 15 tjurar.

- Är ni osäkra på vad det är för stam på era tjurkalvar så prata med någon i avelsrådet innan ni anmäler era tjurkalvar till prövningen.

- Man ska anmäla de tjurkalvar som man själv kunde tänka sig att använda i sin egen besättning. Det är bättre att anmäla en tjur för mycket. Det går inte att komma efter och få med tjuren, men det går att ta tillbaks anmälan genom att anmäla det till avelsrådet.

Välkomna att kontakta avelsrådet med frågor ang. prövningen.

Viktor Pålsson Avelsrådet

Semintjurar endast för renrasiga - Kalvningsstatistik – Februari 2013

				KALVNINGSSVÅRIGHETER				
				Svåra kalvningar		Dödfödslar		
Stbnr	Tjc	Kod	Namn	Kor	Kvigor	Kor	Kvigor	
83411	3	7320	ABSOLUT	100	93	93	88	P
83033	3	7316	TELLUS	94	87	99	95	P?
83158	3	7318	URD	99	93	95	89	H
83871	3	7322	DACKE	89	97	84	92	S
83996	3	7323	ELIT.P	110	108	93	90	P

BLUP

Stbnr	Tjc	Kod	Namn	Föd M	Föd D	200 M	200 D	365 D	Total
83411	3	7320	ABSOLUT	107	84	118	114	107	110
83033	3	7316	TELLUS	98	99	119	92	103	98
83158	3	7318	URD	98	93	109	119	107	112
83871	3	7322	DACKE	98	103	111	104	112	109
83996	3	7323	ELIT.P	99	100	98	113	116	115

NYA BLUP				Kalv M	Kalv D	Form-klass	Fett	Slakt tillv.
83411	3	7320	ABSOLUT	81	123	87	124	115
83033	3	7316	TELLUS	97	107	118	82	102
83158	3	7318	URD	98	99	110	119	103
83871	3	7322	DACKE	102	94	104	104	107
83996	3	7323	ELIT.P	104	97	101	106	113

AVELSINDEX				**AIX**	**MIX**	**PIX**	**FIX**
83411	3	7320	ABSOLUT	+10	108	100	123
83033	3	7316	TELLUS	+13	117	102	107
83158	3	7318	URD	+3	108	99	99
83871	3	7322	DACKE	+6	112	106	94
83996	3	7323	ELIT.P	+5	100	110	97

Patrik Persson

Rekommenderade semintjurar - Kalvningsstatistik – Februari 2013

				KALVNINGSSVÅRIGHETER				
				Svåra kalvningar		Dödfödslar		
Stbnr	Tjc	Kod	Namn	Kor	Kvigor	Kor	Kvigor	
81778	3	7308	IVRIG	112	114	106	110	H
82421	3	7312	NIKOLAUS	103	106	104	105	H
83276	3	7319	VIVALDI	100	99	105	106	H
84243	3	7324	GÖSTA	Ungtjur saknar statistik				H

BLUP

Stbnr	Tjc	Kod	Namn	Föd M	Föd D	200 M	200 D	365 D	Total
81778	3	7308	IVRIG	115	79	102	95	95	95
82421	3	7312	NIKOLAUS	103	97	116	97	124	112
83276	3	7319	VIVALDI	100	83	85	105	109	107
84243	3	7324	GÖSTA	98	103	96	112	117	115

NYA BLUP				Kalv M	Kalv D	Form-klass	Fett	Slakt tillv.
81778	3	7308	IVRIG	96	116	93	101	102
82421	3	7312	NIKOLAUS	115	106	120	93	110
83276	3	7319	VIVALDI	105	115	111	94	99
84243	3	7324	GÖSTA	110	105	112	96	109

AVELSINDEX				**AIX**	**MIX**	**PIX**	**FIX**
81778	3	7308	IVRIG	+5	100	99	116
82421	3	7312	NIKOLAUS	+23	123	114	106
83276	3	7319	VIVALDI	+1	88	101	115
84243	3	7324	GÖSTA	+11	101	111	105

Patrik Persson

<u>Information från redaktören</u>

Lim-info nr 3 - 2013 – Manusstopp 1 Augusti

Patrik Persson
Mob. 0732-00 88 89
E-post nedanback@gmail.com

Köttrasungdom

Dags för koläger i sommar!

Fredag eftermiddag den 26/7 kl 17,30 samlas vi på Bollerups lantbruksinstitut i Tomelilla. Vi kommer att träna på att visa upp djur och hur man förbereder dem inför utställningar. Vi kommer som vanligt träna bångstyriga kvigor att bli snälla och duktiga och utöver djuren kommer vi också ha en massa andra roliga och lärorika aktiviteter.
På fredag kvällen har vi en sen ankomsttid för att vi gärna vill att ni **föräldrar** ska kunna stanna kvar och grilla och få lite extra info.

Övernattning sker i skolans gymnastiksal och det du behöver ha med dig är

- Liggunderlag/Madrass
- Sovsäck
- Namnad vattenflaska
- Rena skor med **stålhätta** gärna tvättade med virkon
- Rena **handskar** med namn på

För de föräldrar och syskon som vill vara med under helgen finns det möjlighet att övernatta i rum till självkostnadspris (ta med sänglinne) Obs! Begränsat antal rum. Vi ska se till att det inte blir några missförstånd så att det finns vars en säng till alla detta året. Det finns även möjlighet att till självkostnadspris delta vid måltider. Ni kan även ta med husvagn, eluttag finns.

Inom skolans område råder det alkoholförbud!! Gäller alla

Vi tar tacksamt emot all hjälp och visat intresse av alla föräldrar om det bara är så för en liten stund. Vi behöver alltid hjälp med sponsringar, så vill du eller vet någon som vill sponsra oss med något behövligt för lägret, kontakta då Magnus!
Vi söker föräldrar som vill hjälpa till i köket och om någon skulle vilja anordna en ”lära känna lek” på fredags kvällen för barnen skulle vi uppskatta det mycket.

Vi ber Er föräldrar se till att Era barn och ungdomar är försäkrade under
vistelsen på lägret!
Samling sker på Bollerup fredagen den 26 juli kl 17,30.
Hemfärd och hämtning söndagen den 28 juli kl 14,00
För alla barn som går i skolan är lägret gratis!
Du behöver inte ha några tidigare erfarenheter av kor och dina vänner är också välkomna att följa med.

Viktigt att ni respekterar hämtningstiden!!

Anmälan görs senast den 10 juli
Elin Hansson tel 0768155888 EJHansson@hotmail.se
Jenny Hansson tel 0762111145 EJHansson@hotmail.se

Hoppas vi ses på lägret!

KLOCKAREGÅRDENS

LIMOUSIN

Besättningen är uppbyggd på Pollade Canadensiska embryo importer samt väldokumenterade egna embryo

Stamtjurar 2013:

5143 Explorer av Klocklunda ET

5324 Gunde av Strömvik

Vi har alltid hondjur och ungtjurar till salu!

BESÖKARE ÄR ALLTID VÄLKOMNA!

Viktor Pålsson, tel 0705-860 705

Vi finns i Löberöd/Skåne

NYTT OM LIMOUSINKÖTT

Nya kunder och butiker.

Vi har levererat till två nya kunder under våren och ska leverera till ytterligare en ny i v.21. Därutöver så jobbar vi med ett antal till. Det är långa uppstartssträckor för vissa att begrunda vårt koncept samt om det passar i butiken och deras kunder och tillslut bestämma sig. För andra går det lite fortare och ser ganska snart att Limousinkött är något för dem. Det är en rolig process att vara med om och jobba fram ett beslut och sedan hjälpa till med uppstaren trots att det blir många timmars arbete!

Slaktanmälan.

Det finns plats fler anmälningar till slakt i sommar och till hösten. Maj och juni är i det närmaste fullt, om vi inte får några nya butiker på kroken vilket vi ständigt jobbar med. Från juli och augusti är det ledigt igen att göra anmälningar till.
Så planera redan NU för era slaktdjur, KVIGOR som inte ska vara kvar i avel samt sommar och höstfödda tjurkalvar, så dessa inte kommer för sent till slakt nästa vår och kolliderar med 12 månaderstjurarna som börjar komma i mars i större omfattning

Kor

Låt kor som t.ex. har tappat sin kalv under våren gödas på ordentligt innan slakt. Ni får fler kilo och ett högre pris för kon. Vi på Limousinkött får en bättre spridning på tillförseln under våren och sommaren. Låt slaktkorna gå med ut på det fina betet i maj och juni eller ha dem fortsatt på stall för att få dem feta och runda, gärna fettklass 3 till 4 och slaktvikt över 375 kg.

Mellankalv

Om vi ska kunna sälja kalv under oktober till december måste vi ha tillgång till kalv under våren och sommaren också! Vi måste hjälpas åt att göra samma sak med kalvslakten som med ungnöten och det är att sprida slakten över året för att få det ekonomiskt bästa för helheten.

Höst och vinterfödda kalvar

Det finns ett stort intresse att köpa höst och vinterfödda kalvar. Det gäller både tjurkalvar och kvigkalvar. Så passa på att redan nu ta kontakt med oss så vi kan förbereda köparna.

Vårfödda förmedlingskalvar

Vi har även börjat planeringen och tagit emot förfrågningar på kalvar till hösten. Det gäller både tjur och kvigkalvar. Så hör av er i god tid och redan nu om ni vill köpa eller sälja.

Ring eller faxa till:)
Håkan Bengtsson **tel. 042 – 34 64 34,** säkrast 12,30–13,30 fax 042 – 34 60 23. Dagtid då även mobil 070 – 566 26 21, säkrast mellan 12.30 – 13.30 därefter helst under eftermiddagar!
Peter Pettersson tel. / fax 0340 - 433 69. Mobil 070 – 52 433 69. Eller gå in på Limousinföreningens hemsida www.limousin-se.info under Limousinkött och gör Er anmälan där.

Inbjudan till Sommarträff i Blekinge!

Välkomna till sommarträff för Limousinföreningens medlemmar **lördagen den 29/6** till Svartnabba på ön Senoren utanför Karlskrona.

Program:
Lördag 29/6:
10.00 Samling med kaffe och frallor.

10.30 Alt1 Djuruppfödning i allmänhet och Limousininformation i synnerhet. Ev. gästföreläsare.
10.30 Alt2 Alternativ program för den som inte önskar lyssna på djurprat.

13.00 Lunch i Änglamarken.

15.00 Båtresa till Kungsholms fort och guidad visning där. **Kungsholms fort**
www.karlskrona.se

19.00 Middag.
Söndag 30/6: Gemensam frukost för dem som övernattar på ön.
För dem som vill övernatta till söndagen kan vi ordna enklare boende på ön till en lägre kostnad. Vill man övernatta på hotell finns bl a Hotell Angöringen som ligger ca 2 mil från Senoren.

Sista anmälan: Lördagen den 15 juni
För Er som vill övernatta önskas anmälan så fort som möjligt!

Varmt välkomna!

För mer info om övernattning och anmälningar om deltagande och hör av er till:
Marie Aneskans på tel: 0734-38 46 16, 0455-440 48
eller marie.aneskans@live.se

Varmt välkomna!
Svenska Limousinföreningen

KULLEN & GÖSSARP LIMOUSIN

Don Juan av Alslöf T-105

TVÅFALDIG RESERVCHAMPION 2011!

1162 DON JUAN av ALSLÖF T105
STAMTJUR 2010-2012
På Elmia hade han även 2 döttrar, båda klassvinnare
och 118 F.Gassie blev reservchampion hondjur.
Kåring: 83,84,87,86

STAMTJUR 2010-2013
VIKTOR ET av MARGRETEHOLM
e. LGX Polled Journey. u. FF Polled Havanna
Kåring: 83,85,82,84 Avelsindex +16
Far till vackraste kvigan på Limousinföreningens kvigauktion 2011.

Vi har både avhornade och polled ungtjurar samt hondjur i alla åldrar till salu. Mer information och bilder finns på hemsidan.

Eva o Håkan Bengtsson: 042 - 34 64 34, 070 – 566 26 21
Nils o Martin Bengtsson: 0703 – 18 13 15
E-mail: kullen.limousin@telia.com
www.kullenlimousin.se

Aktuell information från Kassören…

Hej! Jag heter Sandra och är ny kassör i föreningen. På sidan över Styrelse finns mina kontaktuppgifter.

För att få tillgång till medlemssidorna på Internet, där ni också gratis lägger in era djur till salu, så skickar ni mig ett mail eller ringer så får ni ert användarnamn och lösenord. Tänk på att all annonsering föreningen gör hänvisar till hemsidan, där intressenter hittar era, Till salu djur.

Ni som ännu inte har er besättning med under länken ”Besättningar” är välkomna att ringa eller maila, så lägger jag in era besättningsuppgifter på vår hemsida. Man behöver absolut inte ha Internet själv för att vara med här. Det är också gratis att vara med, om man inte har en hemsida som vi länkar till, då tillkommer en liten avgift för länken.

Registrering av Besättningsnamn
Vill ni registrera ert besättningsnamn för att skydda det, dvs att ingen annan inom samma ras kan använda ert besättningsnamn? Då skickar ni mig en anmälan om det som innehåller Besättningsnamn och SE-nummer. OBS, en registrering innebär inte att man slipper anmäla besättningsnamn vid namnanmälan av sina kalvar! Registreringen är kostnadsfri.

Stambokföringsersättning
Enligt styrelsebeslut så utgår ingen stambokförings-ersättning för 2011. Ni kommer i stället att efter medlemsförslag få ersättning för de svenska semindoser ni använder.

Stamboken har nu kommit så ni är välkomna att fakturera oss 30 kr + moms för lika många svenska semintjurar ni använt under 2012 som det antal ni stambokfört under 2013.
Kopia av seminfakturan på doserna bifogas fakturan

ÅRSBOKSTAV 2013 - I

Sandra Eklund

ARVIDSGÅRDS LIMOUSIN

Vi seminerar i huvudsak i besättningen

2012 seminerade vi med: Usse, Tastevin, Tronsö P Rolf, Ozeus, On-dit, Mas du Clo, Louxor, Östergards Tor, Ionesco, Roesti, Urville, Thetis, Valerian, Thy Bendix, Neuf, Anecdote, Ustedt och Azzuri

2013 kommer även Bel Orient och Engkjaer Get It samt en del Svenska tjurar användas

Besökare alltid välkomna!

Peter Pettersson
Arvidsgård, Spannarp 199
432 77 Tvååker
Tel 0340-433 69, 070-52 433 69
www.limousin-se.info/annonser/arvidsg/arvidsg.htm